

# LA COURSE DE LA ROUTE DU RHUM

## Historique et parcours

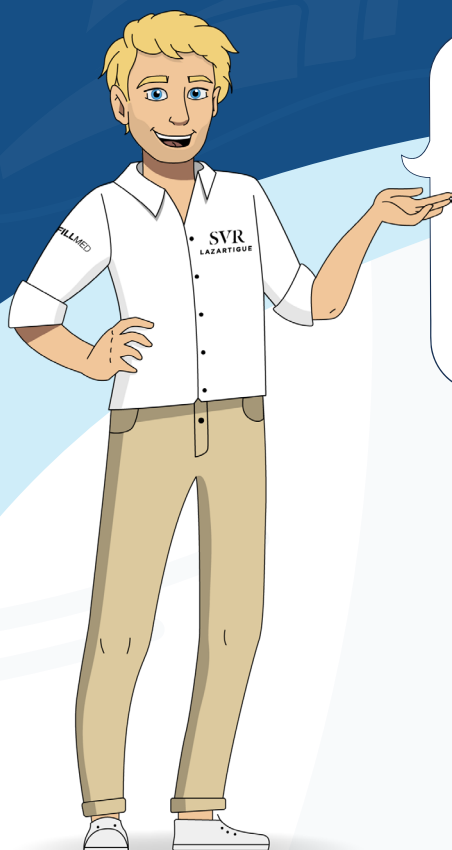

Bonjour ! Je suis **François Gabart**, un navigateur professionnel français. Te voilà à bord de la première fiche qui va te permettre de **vivre la Route du Rhum 2022** en ma compagnie ! Es-tu prêt à partir à la découverte de l'Océan et du monde de la course au large en voilier ? Alors pour commencer, la Route du Rhum a cette année quarante-quatre ans.

À ton avis, en quelle année a-t-elle vu le jour ? .....

### La Route du Rhum, une course de légende !

Plusieurs bateaux à voile s'élancent et se défilent dans une course vers l'ouest. La Route du Rhum est **une course transatlantique**, c'est-à-dire une course au large qui permet aux voiliers en tout genre de concourir sur l'eau en traversant l'**océan Atlantique**, direction la Guadeloupe.

C'est une course qui unit un navigateur à son bateau, seul à bord, on appelle cela une **course en solitaire** !

Cette course prend le départ tous les quatre ans.  
À ton avis, combien de courses ont eu lieu depuis sa création ? .....

L'édition 2022 sera la ..... course de la Route du Rhum !



### LE SAVAIS-TU ?



Depuis sa création, la Route du Rhum a accueilli 642 bateaux ! Alors que la première édition dénombrait 31 bateaux sur sa ligne de départ, l'année **2022 comptera 138 bateaux parés à traverser l'océan Atlantique** ! La Route du Rhum 2022 s'apprête à battre le record du nombre de concurrents jamais réunis dans une course en solitaire !

Le record de vitesse enregistré pour rejoindre Pointe-à-Pitre de **7 jours 14 heures 21 minutes et 47 secondes** sera-t-il battu ?

La Route du Rhum a cette particularité de voir concourir côte à côte des bateaux très différents, un mélange de navigateurs amateurs et professionnels animés par la même passion de la mer. Ici on parle de **diversité** ! L'Océan traversé est un vaste espace d'eau où l'Homme ne sait pas survivre sans son bateau. Face à la force des éléments naturels, le navigateur apprend **l'humilité** !

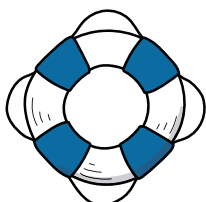
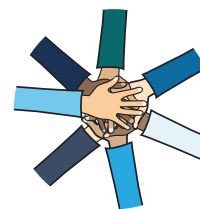

Chaque marin se trouve seul à bord de son bateau. Si un concurrent se trouve en difficulté au milieu de l'Océan, les autres viendront toujours l'aider, même si c'est une course ! C'est même un devoir de porter assistance à l'autre en droit maritime ! On parle ici de **solidarité ou d'entraide**, elles sont essentielles et font partie des valeurs humaines fortes que l'on peut faire grandir entre nous !

**1** Quelles sont les valeurs que tu retrouves dans le texte ci-dessus ?

.....

**2** Voici les valeurs de la course au large et de la Route du Rhum qui peuvent t'accompagner au quotidien. Relie chaque valeur à sa définition !

**ENGAGEMENT** •

• Aller au-delà de ses limites habituelles

**DÉPASSEMENT DE SOI** •

• Possibilité d'agir selon ses propres choix

**PERSÉVÉRANCE** •

• Participer activement à une action

**LIBERTÉ** •

• Rester engagé dans une tâche de façon constante peu importe le résultat.

**3** Te souviens-tu des valeurs que je t'ai citées dans la vidéo ?  
Note-les ici :

.....

Voici quelques valeurs pour t'inspirer chaque jour :

**CRÉATIVITÉ**

**CONFIANCE**

**AMITIÉ**

**COURAGE**

**AUTHENTICITÉ**

La Route du Rhum est une course dont le départ se fait à **Saint-Malo**, dans le nord de la **Bretagne** et l'arrivée à **Pointe-à-Pitre** en **Guadeloupe**.

- 1 Sur la carte de format A4 qui suit, qui sera ta carte tout au long de cette aventure, colorie les deux territoires qui accueillent le départ et l'arrivée de la Route du Rhum.
- 2 Reporte le nom des villes au bon endroit.  
Tu peux également essayer de situer ton école à l'aide d'une petite croix.
- 3 Trace le parcours qui te semblerait le plus court pour le bateau.  
Compare avec la grande carte de format A3 de référence en classe.  
Cette route la plus courte s'appelle : .....
- 4 Connais-tu les quatre points cardinaux ? Ajoute-les aux quatre extrémités de la rose des vents pour te repérer sur ta carte.

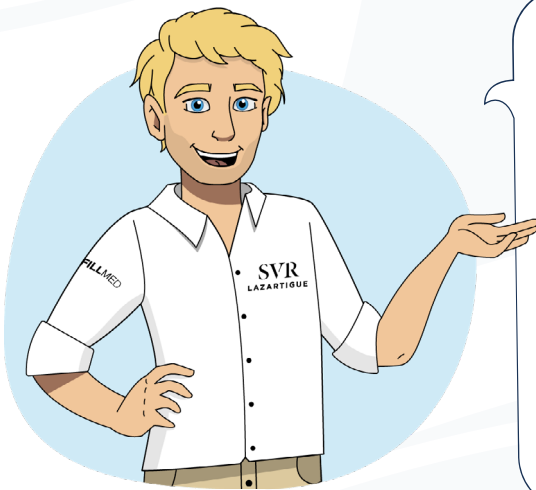

#### LES MOTS DU JOUR

Pour te repérer sur une carte, tu as besoin de la latitude et de la longitude. Connais-tu la définition de ces termes ?

Latitude : .....

.....

Longitude : .....

.....

- 5 Place les mots latitude et longitude sur la carte selon leur position horizontale ou verticale.
- 6 Ces mots qui nous permettent de nous situer sur une carte se réfèrent à un méridien et à un parallèle de référence.

Le méridien de référence est appelé méridien de Greenwich (longitude 0°), **repasse-le sur la carte en rouge.**

Le parallèle de référence est appelé Équateur (latitude 0°), **repasse-le sur la carte en vert.**



## LE SAVAIS-TU ?



L'unité de mesure de distance en mer n'est pas la même qu'à terre !  
En mer on utilise le **mille marin**, alors qu'à terre on utilise plutôt le **mètre** ou le **kilomètre**.  
La route la plus courte estimée pour rejoindre Pointe-à-Pitre est de **3510 milles**.

Sachant que **1 mille marin = 1,852 km** ou ..... m,  
combien de kilomètres fait cette route ? ..... kms.

Pour aller de ma maison jusqu'à mon bateau il y a **5 kilomètres**.  
Peux-tu convertir cette distance en milles marins ? 5 kilomètres = ..... milles marins.

## LA MÉTÉO DU JOUR

Matelot ! Je viens de recevoir une alerte météo alors que tu termines cette fiche !  
À partir d'aujourd'hui, et comme les grands navigateurs, nous allons relever chaque jour l'état du ciel à l'intérieur et à l'extérieur. **Colorie l'icône qui correspond au temps qu'il fait dehors et à l'intérieur de toi !**

### Ciel extérieur



### Ciel intérieur



## À RETENIR

### Dates et chiffres clés :

**1990**

Florence Arthaud est la première femme à remporter la Route du Rhum

**642**

bateaux ont pris le départ de la Route du Rhum entre 1978 et 2018

**1978**

Création de la course



Le record de vitesse de la course pour rejoindre Pointe-à-Pitre est fixé à **7 jours 14 heures 21 minutes et 47 secondes !**

**1 mille marin = 1 852 mètres**

Le nœud est l'unité de mesure de la vitesse en bateau. Un nœud correspond à un mille par heure.

### Les valeurs de la course au large :

**DÉPASSEMENT DE SOI**

**PERSÉVÉRANCE**

**ENGAGEMENT**

**LIBERTÉ**

### Pour se repérer sur une carte :

Pour me repérer sur une carte, je peux utiliser la **latitude** et la **longitude**.  
Le parallèle de référence s'appelle .....  
Le méridien de référence s'appelle le méridien de .....



Les 4 points cardinaux sont **le nord, le sud, l'est et l'ouest**



Cette fiche pédagogique vous est proposée par La Course Bleue.  
Un programme **Kresk 4 Oceans** et **La Fondation de la Mer**

Fiche élève 1 - Cycle 2/3 - page 5/5

